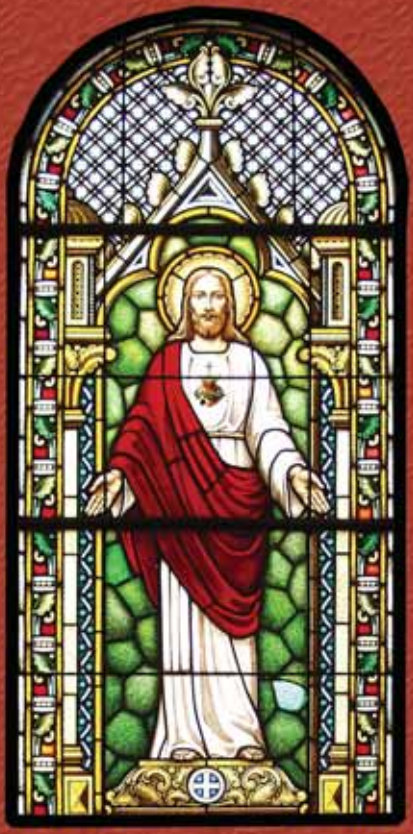

ÉNEKEK JÉZUS SZÍVÉRŐL

Énekek
Jézus Szívéről

ÉNEKEK JÉZUS SZÍVÉRŐL

A nép ajkán élő énekek gyűjteménye

Jézus Szíve Család Országos vezetősége
Székesfehérvár, 2008

A borítón a balatonfűzfői templom színes ablakának festménye, készítette:
Palka József budapesti üvegfestő 1937-ben

Szerkesztette: Miklós Dezső atya
a Jézus Szíve Család lelkivezetője

Grafika: Navratil Zsuzsa

Kiadja:
Jézus Szíve Család Országos vezetősége
8000 Székesfehérvár, Petőfi út 2. Tel./fax: 22/327-211
E-mail: postmaster@jszent.t-online.hu
Felelős kiadó: Miklós Dezső országos vezető
Kottagrafika, nyomdai előkészítés:
Palásthy Bt. • www.PalasthyBt.hu
Nyomás: AGAPÉ Ferences Nyomda Kft.
6725 Szeged, Mátyás király tér 26.
Tel./fax: 62/444-002
Felelős vezető: Harmath Károly

BEVEZETÉS

A jelen énekfüzet hiányt pótol. A Hozsanna énekeskönyvünkben csupán négy éneket találunk Jézus Szívéről. Ez kevés. A magyarországi katolikus egyházunkban intenzívebb jellegű a Jézus Szíve kultusz, amely énekekben is megnyilvánul. Kívánatos, hogy a közszájon szereplő énekek kottáiban és szövegeiben is pontosan rögzítve legyenek. A Jézus Szíve Család engesztelő imaegyesületének tagjai (országosan 30.000 fő) pedig havonta, sőt némely helyen hetente tartanak szentórát Jézus Szívéhez az oltárra kihelyezett Oltáriszentség előtt P. Mateo: *Egy óra a szentségi Jézussal* című imakönyvből. A szóbeli imát viszont szakaszonként ének váltja fel. Az ének ugyanis még többet fejez ki, mint az ajak imája. Ebben kicseng az érzelem lángolása, a szív hódolata és a lélek szárnyalása. Az ének magasztosabb, mint a szóban elhangzott dicsőítés. A mennyei kórus ily módon fejezi ki hódolatát: *„Éneklik Isten szolgájának és a Bárány (Jézus Krisztus) énekét.”* (Jel 15,3) Kívánatos, hogy az ima és az ének szövege egybehangolt legyen. Ezt az összecsengést biztosítja a jelen énektár.

A Jézus Szíve énekeket különböző forrásokból merítettem. Mindenekelőtt az elismert egyházi zeneszerzőktől és szövegíróktól származnak. Továbbá a nép ajkán fakadt énekekből, amelyeknek szerzői

ismeretlenek. Beleépítettem a mai ízléssel rokonszenvező modern énekeket és magát a gitáros akkordokkal ellátott dalokat. A két utóbbit azon okból, hogy az országunkban több helyen a fiatalok is bekapcsolódnak a szentórákba, ahol a saját ízlésű énekekkel dicsőíthetik Jézust.

A kezünkben lévő énekgyűjtemény az alábbi helyekről származik: a mezőkövesdi országos Jézus Szíve körmenetek kántorától; a berzencei plébániáról; a két utóbbit (gitáros énekek) pedig az Érd-Tusculanum plébánián működő „Oázis" fiatalok zenéjéből. Nagyon köszönöm a „kincsek" megosztását.

Köszönet továbbá az anyag szövegét, zenéjét lektoráló személyeknek. Az énekek gyűjteményét szimbolizáló grafikusnak és a nyomtatásra elkészített technikusnak.

„Daloljatok néki szép öröméneket zengve" (Zsolt 33,3)

Székesfehérvár, 2008 tavaszán

Miklós Dezső
atya

I.

Énekek ismert szerzőktől

Édes Jézus...

Virág Ferenc

Bárdos Lajos

1. É - des Jé-zus öntsd szí-vem-be lán - go-ló sze-
2. É - des Jé-zus öntsd szí-vem-be a hit-hő-sök

rel-me - det! Ki-ben an-nak tü - ze lán - gol,
jel - le - mét! Hogy hirdes-sem bát - ran, fen - nen

kár - ho-zott az nem le - het!
szent ne-ved di - csé - re - tét!

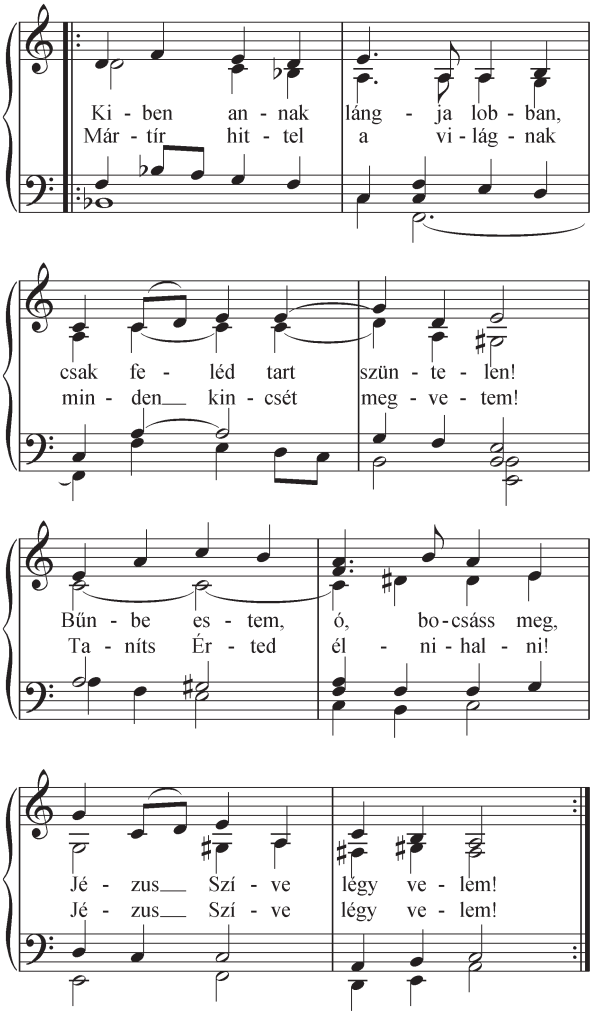
Ki - ben an - nak láng - ja lob - ban,
Már - tír hit - tel a vi - lág - nak
csak fe - léd tart szün - te - len!
min - den kin - csét meg - ve - tem!
Bűn - be es - tem, ó, bo - csáss meg,
Ta - níts Ér - ted él - ni - hal - ni!
Jé - zus Szí - ve légy ve - lem!
Jé - zus Szí - ve légy ve - lem!

Fényben fürdik

Boros V. István — Halmos László

Élénken

Fény-ben für - dik már a reg - gel,

fe - léd kül - döm sze - re - tet - tel,

Jé - zus Szí - ve, szí - ve - met,

Jé - zus Szí - ve, szí - ve - met.

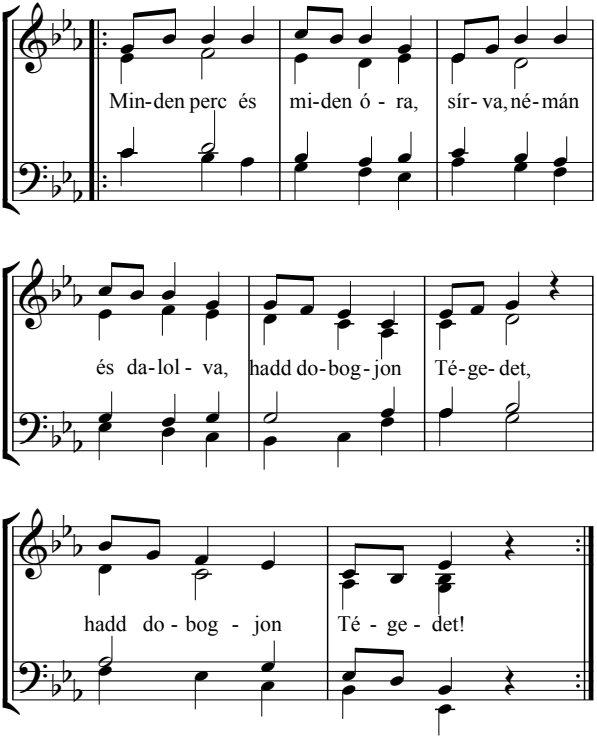

Látomás Jézus Szívéről: „Megjelent előttem az isteni Szív, csupa tűz és láng a trónuson. Rajta látszott a seb, amelyet a kereszten kapott. Koszorú fogta körül, tövisekből, a szúrások jelképeiként, amelyeket bűneink ejtenek rajta. Fölötte pedig a kereszt magaslott.”

Alacouque Szent Margit

Hiszek a Szent Szívben

Prohászka Ottokár Halmos László

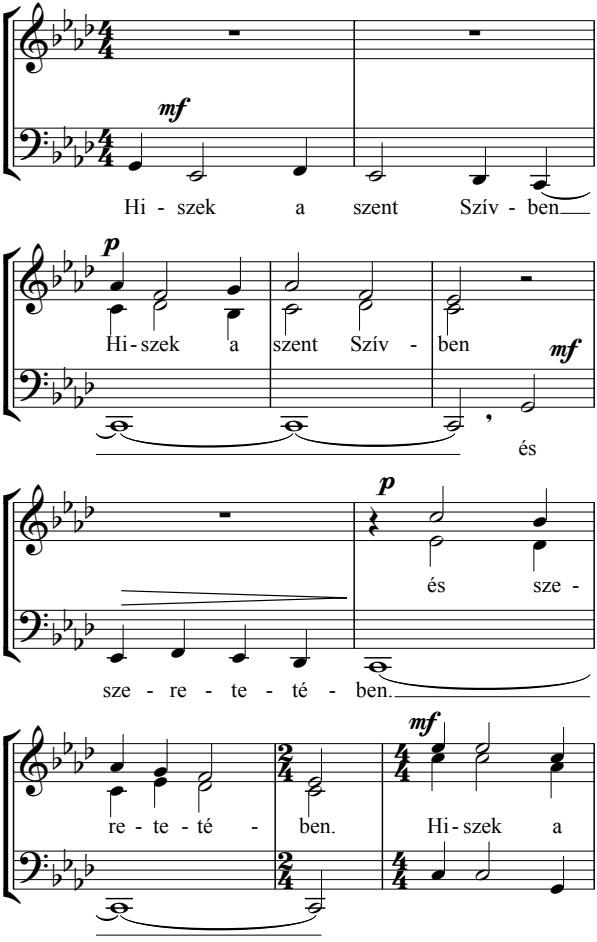

lel - kek - nek szent kö - zös - sé -

gé - ben. Hi-szek a sze - re - tet vég-

- ső győ - zel - mé - ben!

A - - - men.

Jézusom add...

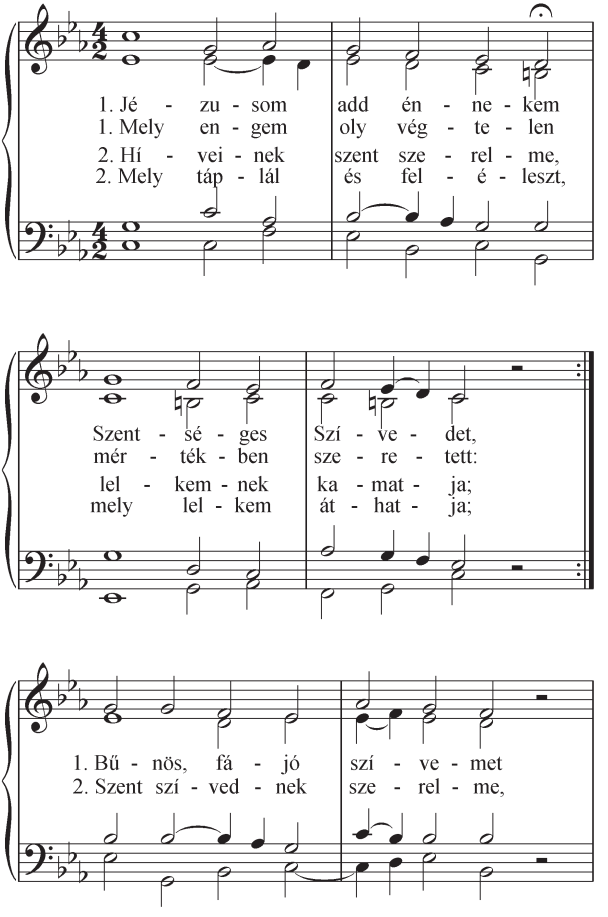
1. Jé - zu - som add én - ne - kem
1. Mely en - gem oly vég - te - len
2. Hí - vei - nek szent sze - rel - me,
2. Mely táp - lál és fel - é - leszt,
Szent - sé - ges Szí - ve - det,
mér - ték - ben sze - re - tett:
lel - kem - nek ka - mat - ja;
mely lel - kem át - hat - ja;
1. Bű - nös, fá - jó szí - ve - met
2. Szent szí - ved - nek sze - rel - me,

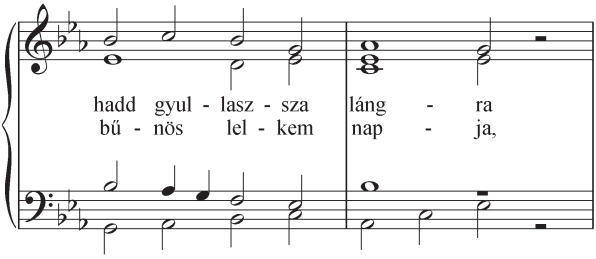
hadd gyul - lasz - sza láng - ra
bű - nös lel - kem nap - ja,

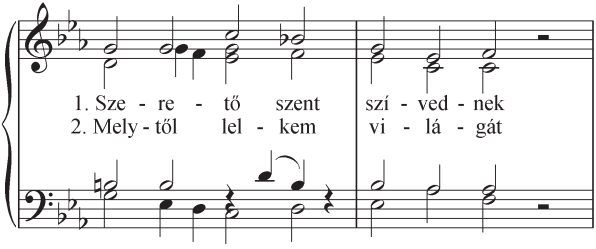
1. Sze - re - tő szent szí - ved - nek
2. Mely - től lel - kem vi - lá - gát

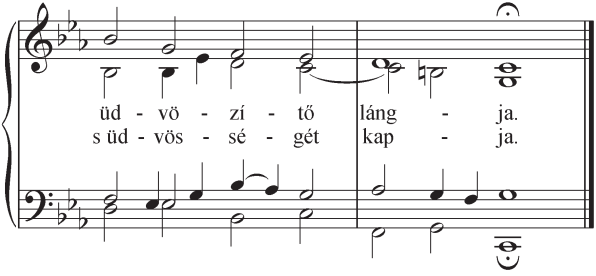
üd - vö - zí - tő láng - ja.
s üd - vös - sé - gét kap - ja.

Krisztus Lelke...

Fordította: Kerekes Károly kíséret: Vág Imre

Gregórián módra!

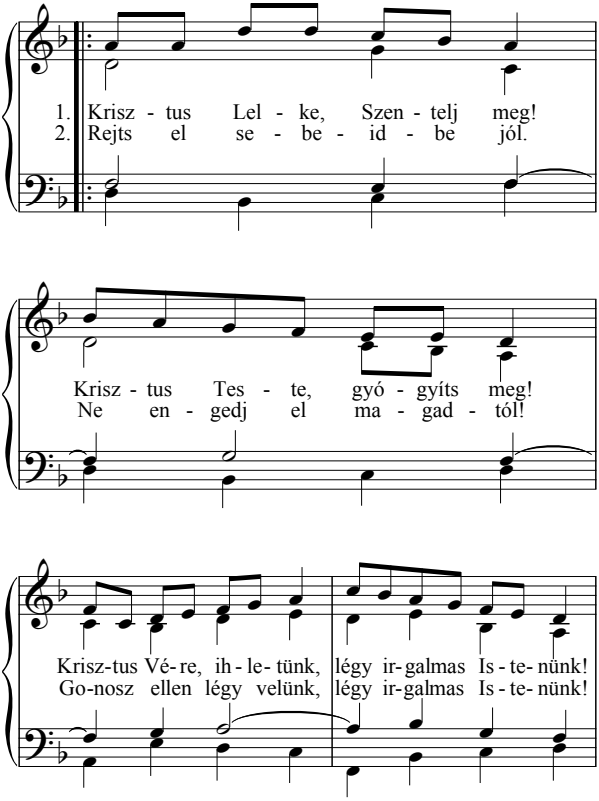

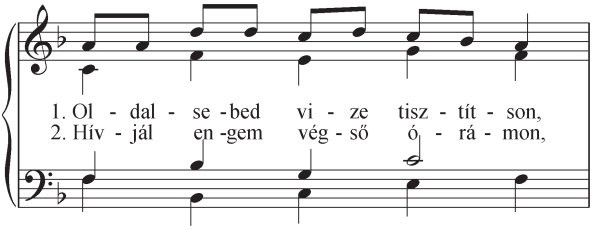
1. Ol - dal - se - bed vi - ze tisz - tít - son,
2. Hív - jál en - gem vég - ső ó - rá - mon,

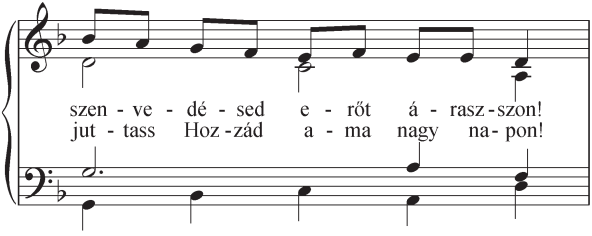
szen - ve - dé - sed e - rőt á - rasz - szon!
jut - tass Hoz - zád a - ma nagy na - pon!

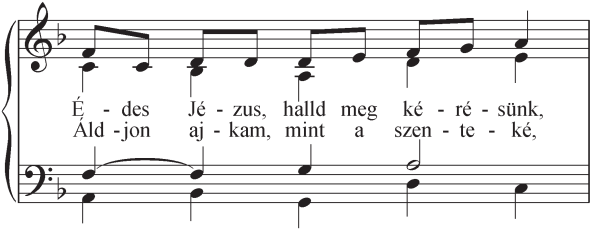
É - des Jé - zus, halld meg ké - ré - sünk,
Áld - jon aj - kam, mint a szen - te - ké,

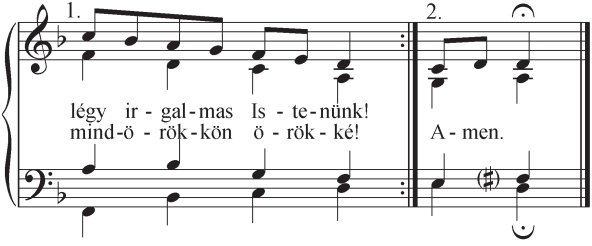
1.
légy ir - gal - mas Is - te - nünk!
mind - ö - rök - kön ö - rök - ké!
2.
A - men.

Mély imádással...

Tárkányi Zsasskovszky

1. Mély i - má - dás - sal kö - szönt - lek,
2. Hét - sze - res ál - dás - sal á - rad

ó Jé - zus szent Szí - ve, A bán kó - dó
ke - gyel - med for - rá - sa, Mely - ből a - nya -

bű - nö - sök - nek e - gyet len re - mé - nye!
szentegy - há - zad hí - ve - it el - lát - ja.

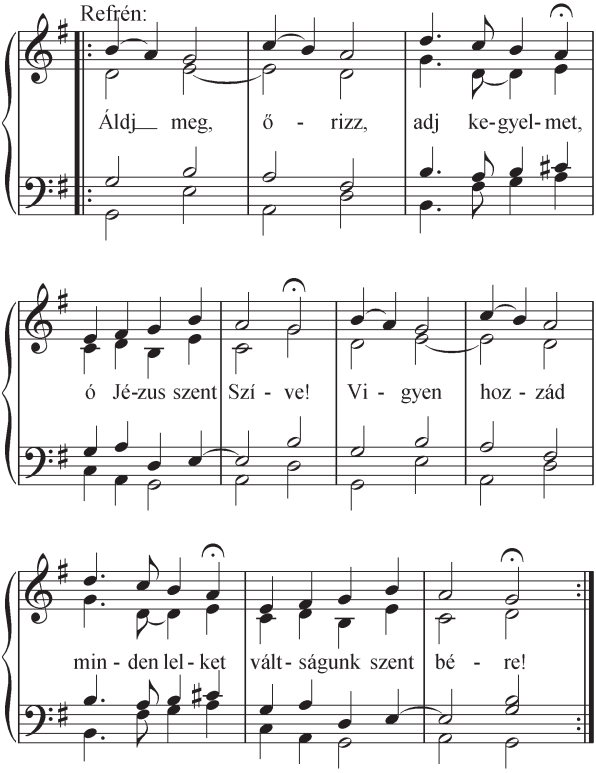

3. Szívednek vérző nyílása,
szeretet kútfeje,
Szenvedők vigasztalása,
lankadók ereje.

4. Ott az árvák segítsége,
özvegyek oltalma,
Elhagyottak menedéke
s hív küzdők jutalma.

5. Ó szelíd, alázatos Szív,
melynek szent példája
Minket oly szeretettel hív
az üdvnek útjára.

6. Te, ki meghaltál érettünk,
mint ártatlan Bárány,
Adj égi koronát nyernünk
halálunk óráján.

„A testben való szív alakjában tiszteljék az isteni Szívet. Vigyék Szíve képét a nyilvánosság elé, hogy a mondanivalója megérinthesse az emberek érzékeny szívét.”

Alacouque Szent Margit

„Tanuljatok tőlem, mert szelíd vagyok és alázatos szívű”

(Mt 11,29)

Ó, add, Jézusom...

Harmat Artúr

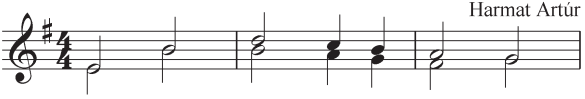

1. Ó, add, Jé - zu - som, né - kem
2. Szí - ved é - des sze - rel - me

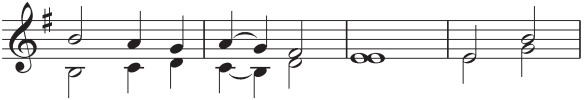

Szent - sé - ges Szí - ve - det, A - mely
lel - kem-nek har - mat - ja, A - mely

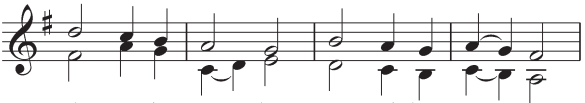

oly - vég-he - tet - len mér - ték-ben sze - re -
táp - lál, fel - é - leszt és lel-kem át - hat -

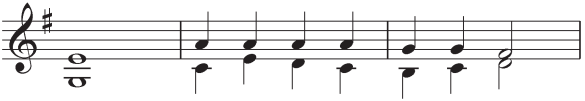

tett. Bű - nös, fá - sult lel - ke - met
ja. Szent Szí-ved - nek sze - rel - me

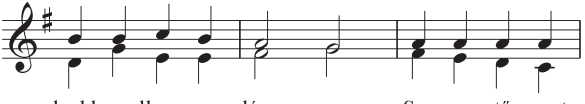

hadd gyullasz-sza láng - ra Sze - re - tő szent
bű - nös lel-kem nap - ja, Mely-től lel-kem

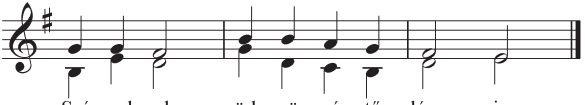

Szí-ved-nek üd - vö - zí - tő láng - ja.
vi - lá - gát s üd - vös - sé - gét kap - ja.

Ragyogni látom...

Sujánszky Antal — Harmat Artúr

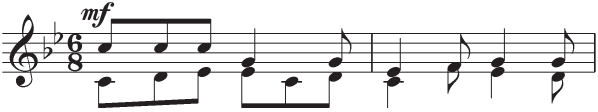

1. Ra - gyog - ni lá - tom é - gi fény - ben,
2. Át - fúrt Szí ved - nek seb - nyí - lá - sán

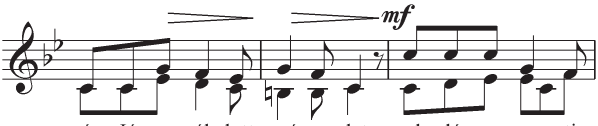

ó Jé - zus, ál - dott szí - ve - det, mely dú - san ön - ti
szi - várg - ni lá - tom azt a vért, me - lyet, le - száll - va

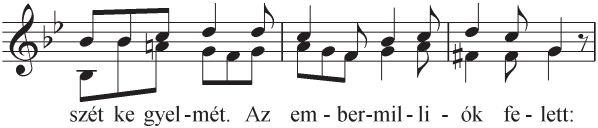

szét ke gyel - mét. Az em - ber - mil - li - ók fe - lett:
trón - he - lyed - ről, ki - ont - ni jöt - tél üd - vö - mért:

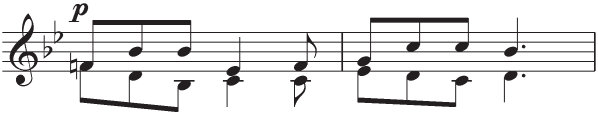

Lö - veld e fény - nek egy su - ga - rát
Ha e ki - on - tott drá - ga vér - nek

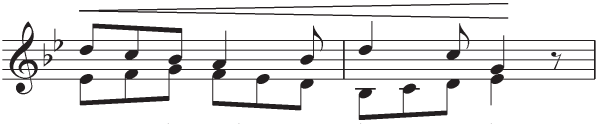

szívem - be, mely már der - me - dez.
szívem - re csak egy csepp - je hull,

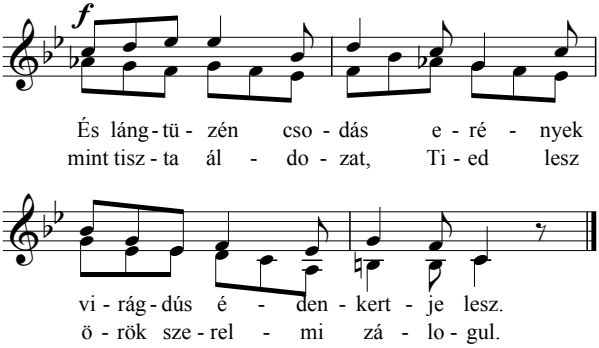

3. Láttam sűrű tövisfüzérrel
Megkoszorúzva Szívedet,
Jelül, hogy értünk e világon
Sok kínt, keservet szenvedett:
Így látva Szíved lángban égni,
Értünk kesergni, vérezni:
Bizton hiszem, hogy engem abban
Örökre el fogsz rejteni!

„Látni fogják azt, akit keresztülszúrtak.” (Zak 12,10)

Szent Szívedbe...

Volly István Bárdos Lajos

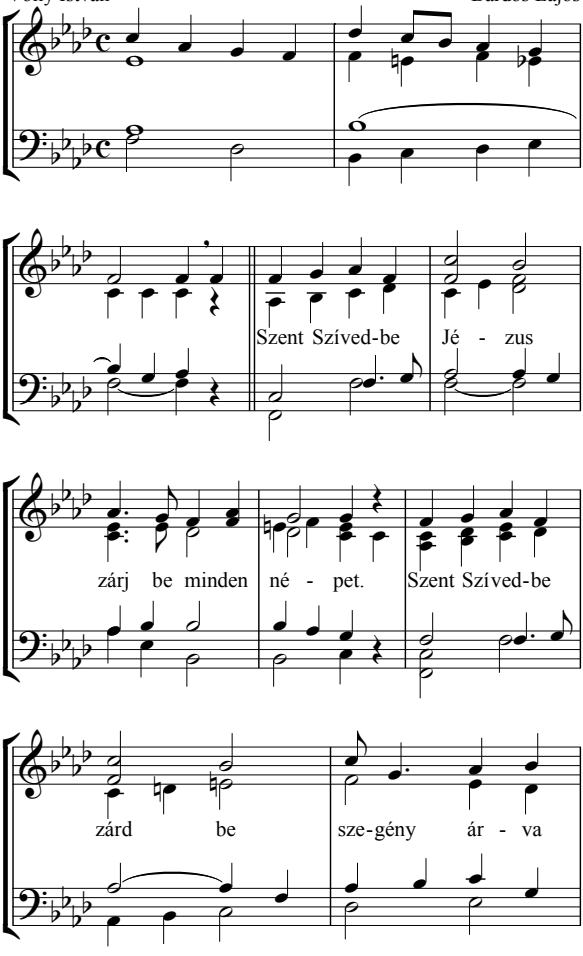

né - ped. Krisz - tus U - runk,

nézz ránk, föl - di baj, ha sür - get,

e - rő - sít - se Szí - ved,

gyen - gü - lő hi - tün - ket.

Ó, örök szeretet...

Tárkányi Zsasskovszky

1. Ó ö - rök sze - re - tet nagy_ mély - sé - ge, Meg - vál - tó Jé - zu - sunk ke - gyes Szí - ve.

2. E - lőt-tünk a vált - ság ke - reszt - fá - ja, A mi vét - ke - ink - nek drá - ga á - ra.

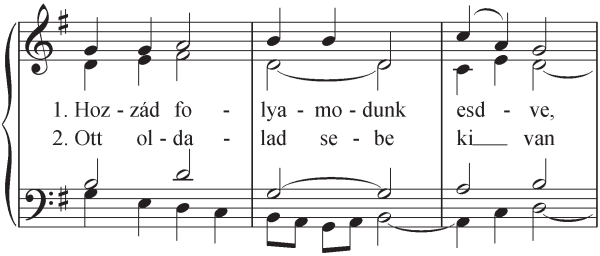
1. Hoz - zád fo - lya - mo - dunk esd - ve,
2. Ott ol - da - lad se - be ki___ van

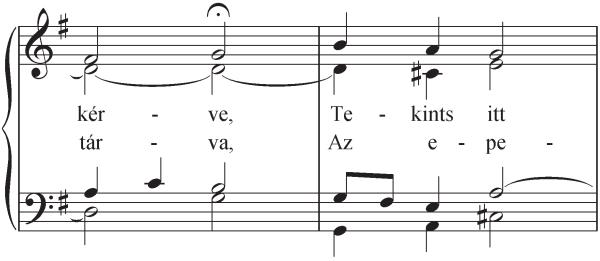
kér - ve, Te - kints itt
tár - va, Az e - pe -

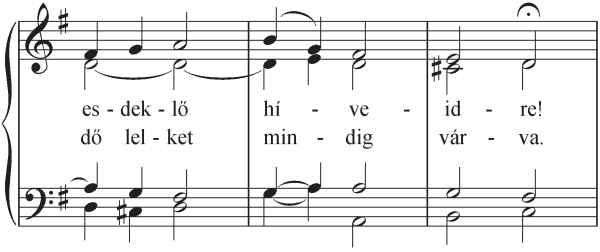
es - dek - lő hí - ve - id - re!
dő lel - ket min - dig vár - va.

Refrén:

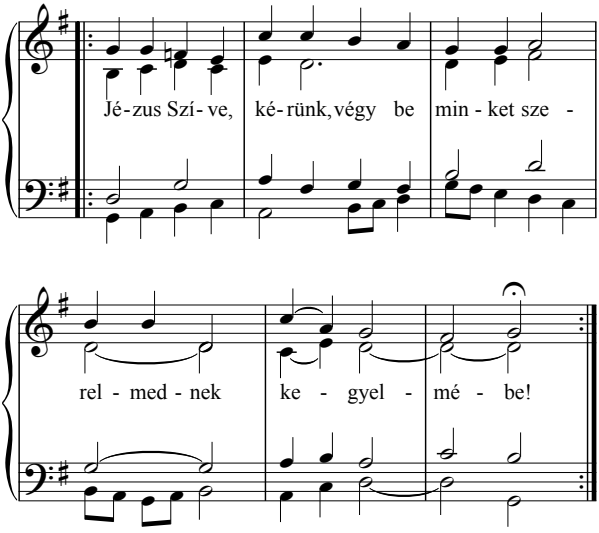

3. Te mondod, hogy hozzád siessenek,
Kikért földre jöttél, az emberek.
Hogy a vétek által ejtett sebek,
Sebedből gyógyulást nyerhessenek.
4. Ó, szent Seb, szeretet szent emléke,
Jézus győzelmének legszebb éke,
Légy megtérő lelkünk menedéke,
Holtunk után örök üdvössége.
5. Dicsőség, imádás az Atyának,
Érettünk szenvedett szent Fiának,
A Szentlélekkel egy Háromságnak,
Az örök irgalom forrásának.

II.

Népénekek

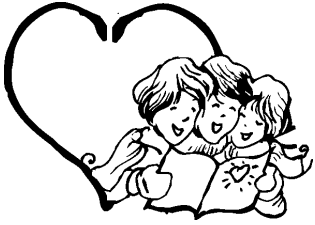

Jézus Szíve, szeretlek, vágylak...

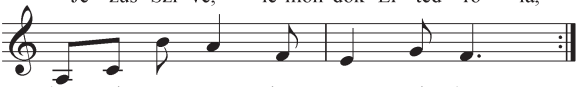

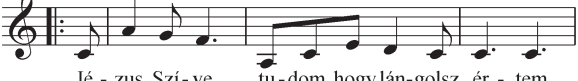

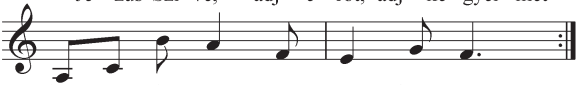

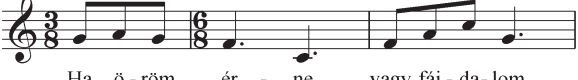

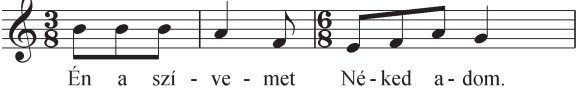

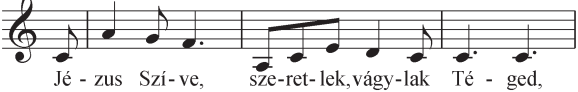

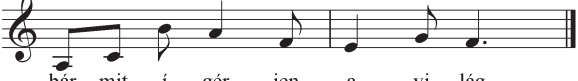

Jézus, hozzád siet...

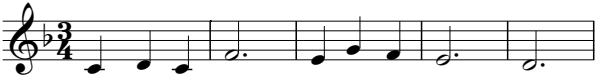

1. Jé - zus, hoz - zád si - et ma né - ped,
2. Jé - zus Szí - ve, e - seng-ve ké - rünk,

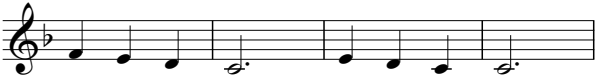

Buz - gó i - má - ját meg ne vesd.
Ví - gasz - ta - lást, ó, adj ne - künk!

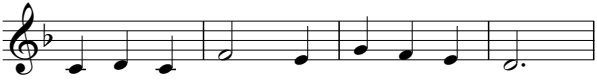

Tár - jad ki Szí - ved, hogy mi ab - ban
Pa - rá - nyi fény a bús két - ség - ben,

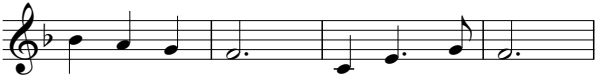

bé - két ta - lál - junk mind - nyá - jan.
el ne vesz - szünk a vak éj - ben.

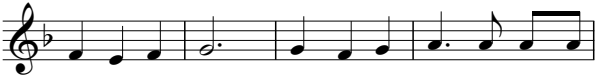

Sok baj, csa - pás nyom - ja szí - vünk, lelkünk-ben
Tö-röld le hát köny-nye - in - ket, bé - ké - vel

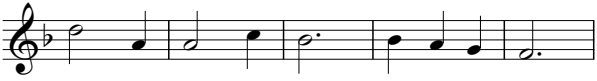

sír - va mi es - dünk. Te-kints re - ánk
áldd meg né - pe - det. Nézz le re - ánk,

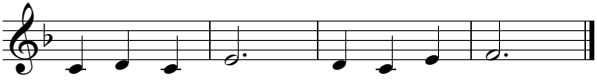

leg - szen - tebb Szív, Jé - zus Szí - ve!
leg - szen - tebb Szív, Jé - zus Szí - ve!

3. Te vagy Atyánk, erről beszélnek
Seb, kereszt, lándzsa és szegek.
Szentséges véred hullott értünk,
ó, el ne hagyjad nemzetünk!
Töröld le hát, könnyeinket,
békével áldd meg népedet!
Nézz le ránk, legszentebb Szív,
Jézus Szíve!

„Arra kérlek, hogy az Oltáriszentség ünnepének nyolcada utáni első péntek legyen külön ünnep, amikor szívemet tisztelik, nyilvános bocsánatkéréssel adva jóvátételt neki.”

Alacouque Szent Margit

„Én meg, ha majd fölemelnek a földről, mindenkit magamhoz vonzok.”

(Jn 12,32)

Jézus Szíve, szeretlek én

Nagyon lassan

1. Jé - zus Szí - ve, sze-ret-lek én,
2. Jé - zus Szí - ve, sze-ret-lek én,

se-gíts át az é - let ten - ge - rén!
se-gíts át az é - let ten - ge - rén!

1. Ha vi-har kél fe-jem fe - lett,
2. Ö - lelj ma - gad - hoz en-ge - met,

le-gyen ol - tal-mam sze - líd Szí - ved!
hogy min-dig job-ban sze - res - se - lek!

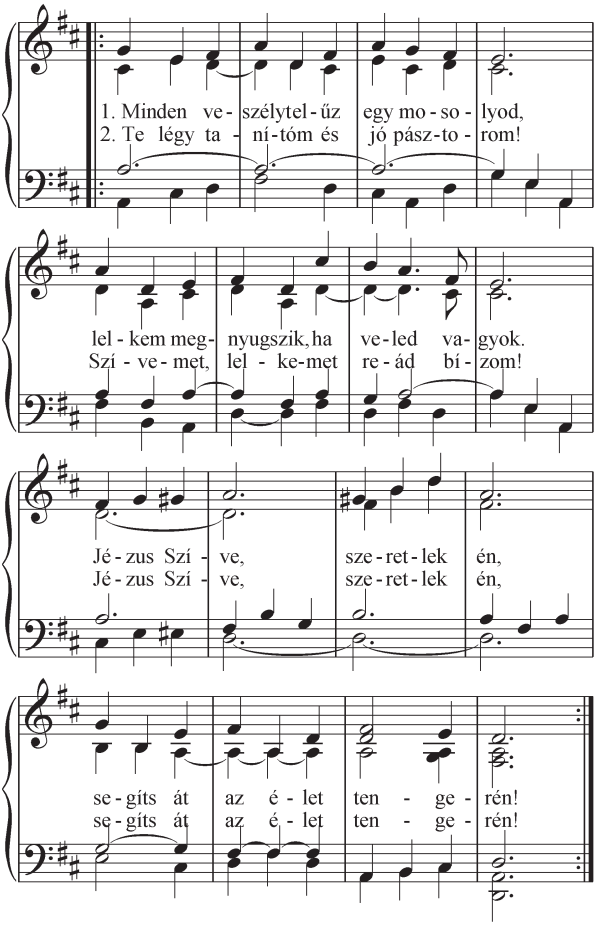
1. Minden ve- szélytel-űz egy mo-so- lyod,
2. Te légy ta - ní-tóm és jó pász-to- rom!
lel-kem meg- nyugszik, ha ve-led va- gyok.
Szí - ve-met, lel - ke-met re-ád bí- zom!
Jé-zus Szí - ve, sze-ret-lek én,
Jé-zus Szí - ve, sze-ret-lek én,
se-gíts át az é - let ten - ge- rén!
se-gíts át az é - let ten - ge- rén!

3. Jézus Szíve, szeretlek én,
segíts át az élet tengerén!
Dallal kereslek tégedet,
vigasztald meg árva lelkemet!
Rózsákat hintek oltárod elé,
hogy szálljon illatuk az ég felé!
Jézus Szíve, szeretlek én,
segíts át az élet tengerén!

„Íme, ez a Szív, amely annyira szerette az embereket, hogy semmiben sem kímélte önmagát értünk, egészen kiüresítette és elpazarolta magát, hogy tanúságot tegyen előttünk szeretetéről.”

Alacouque Szent Margit

„Jöjjetek hozzám mind, akik fáradtak vagytok és terhet hordoztok és én felüdítelek titeket”

(Mt 11,28)

Jézus Szíve litánia

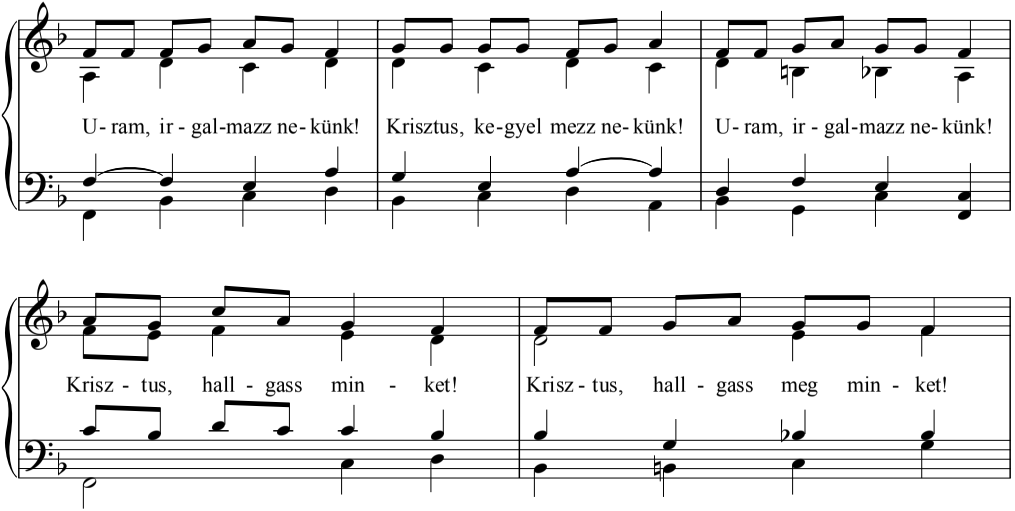

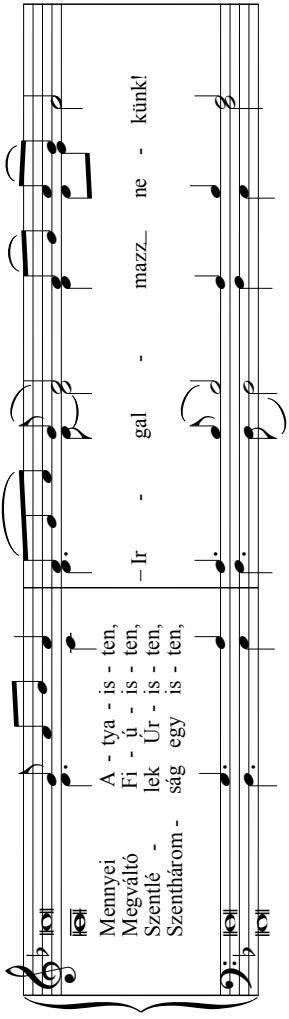
Mennyei A - tya - is - ten,
Megváltó Fi - ú - is - ten,
Szentlé - lek Úr - is - ten,
Szenthárom - ság egy is - ten,
– Ir - gal - mazz_ ne - künk!

Jé - zus Szí ve, az örök Atya Fi - á - nak Szí - ve,
Jé - zus Szí - ve, a Szűzanya méhében a Szentlélektől al - ko - tott Szív,
Jé - zus Szí - ve, az Isten Igéjével lényegileg e - gye - sí - tett Szív,
Jé - zus Szí - ve, végte - len föl - sé - gű Szív, – Ir - gal - mazz ne - künk!
Jé - zus Szí - ve, Is - ten szent temp - lo - ma,
Jé - zus Szí - ve, a Magasságbeli - nek szent szek - ré - nye,
Jé - zus Szí - ve, Isten háza és a menny - or - ság ka - pu - ja,
Jé - zus Szí - ve, a szeretet lán - go - ló tűz - he - lye,

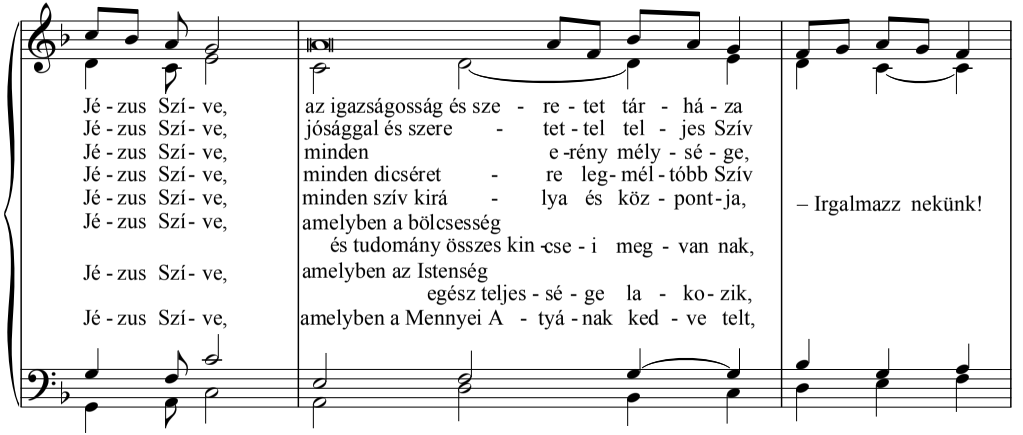
Jé - zus Szí - ve, az igazságosság és sze - re - tet tár - há - za
Jé - zus Szí - ve, jósággal és szere - tet - tel tel - jes Szív
Jé - zus Szí - ve, minden e -rény mély - sé - ge,
Jé - zus Szí - ve, minden dicséret - re leg- mél - tóbb Szív
Jé - zus Szí - ve, minden szív kirá - lya és köz - pont - ja,
– Irgalmazz nekünk!
Jé - zus Szí - ve, amelyben a bölcsesség
és tudomány összes kin -cse - i meg - van nak,
Jé - zus Szí - ve, amelyben az Istenség
egész teljes - sé - ge la - ko - zik,
Jé - zus Szí - ve, amelyben a Mennyei A - tyá - nak ked - ve telt,

Jé - zus Szí - ve, amelynek teljességéből
mindannyian me - rí - tet - tünk,
Jé - zus Szí - ve, az örök halmok kí - ván - sá - ga,
Jé - zus Szí - ve, béketűrő és nagy irgal - mas - sá - gú Szív,
Jé - zus Szí - ve, dúsgazdag mindazok
iránt, akik hozzád fo - lya - mod nak,
Jé - zus Szí - ve, az élet és szent - ség for - rá - sa,
Jé - zus Szí - ve, vétkeinkért engeszte - lő ál - do - zat,
Jé - zus Szí - ve, gyalázatokkal te - té - zett Szív,
Jé - zus Szí - ve, gonoszságain - kért meg - tört Szív,

– Irgalmazz nekünk!

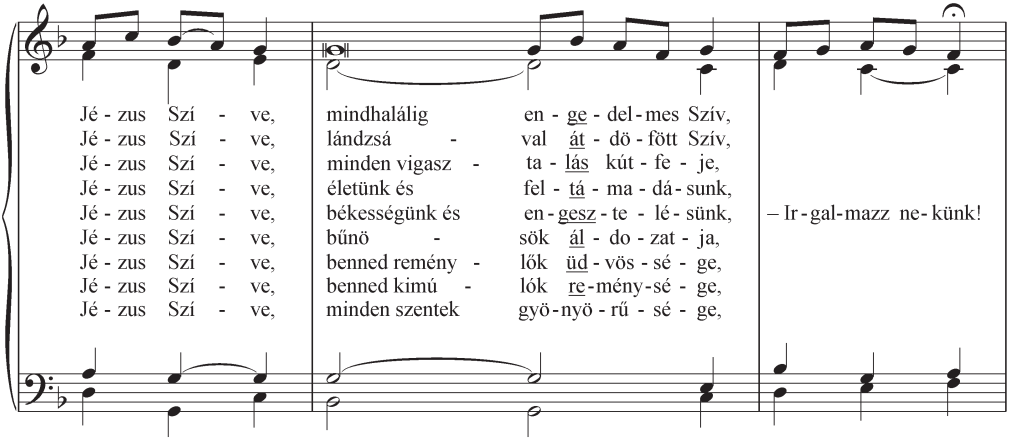
Jé - zus Szí - ve, mindhalálig en - ge - del - mes Szív,
Jé - zus Szí - ve, lándzsá - val át - dö - föttt Szív,
Jé - zus Szí - ve, minden vigasz - ta - lás kút - fe - je,
Jé - zus Szí - ve, életünk és fel - tá - ma - dá - sunk,
Jé - zus Szí - ve, békességünk és en - gesz - te - lé - sünk, – Ir - gal - mazz ne - künk!
Jé - zus Szí - ve, bűnö - sök ál - do - zat - ja,
Jé - zus Szí - ve, benned remény - lők üd - vös - sé - ge,
Jé - zus Szí - ve, benned kimú - lók re - mény - sé - ge,
Jé - zus Szí - ve, minden szentek gyö - nyö - rű - sé - ge,

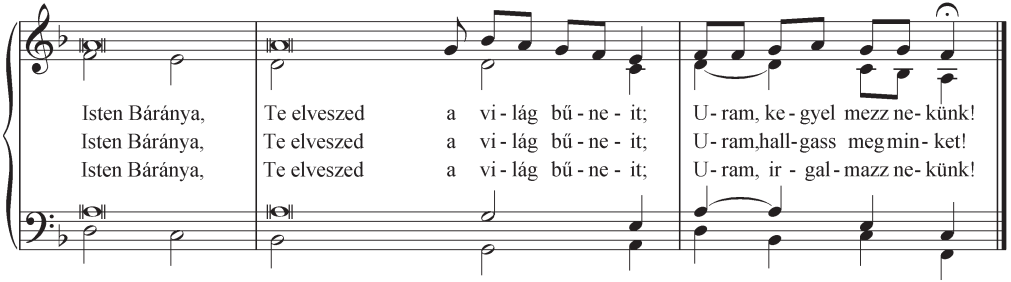
Isten Bárányа, Te elveszed a vi - lág bű - ne - it; U - ram, ke - gyel mezz ne - künk!
Isten Bárányа, Te elveszed a vi - lág bű - ne - it; U - ram,hall - gass meg min - ket!
Isten Bárányа, Te elveszed a vi - lág bű - ne - it; U - ram, ir - gal - mazz ne - künk!

Uram, jó nekünk...

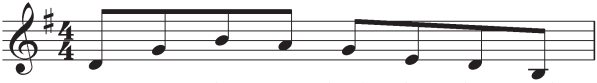

U - ram, jó ne - künk itt len - nünk,
U - ram, jó ne - künk itt len - nünk,

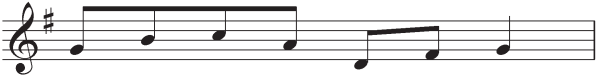

a Te szent haj - lé - kod - ban.
hol ke - gyel - med vár - va - vár.

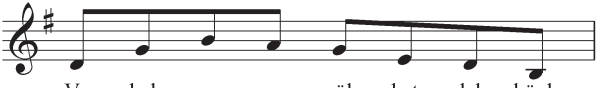

Ve - led e - gye - sül - het lel - künk,
Ho - vá min - dig visz - sza - té - rünk

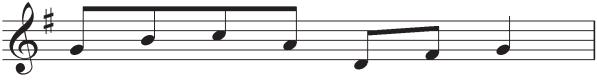

itt az Ol - tár - ti - tok - ban.
Szí - ved ne - künk nyit - va áll.

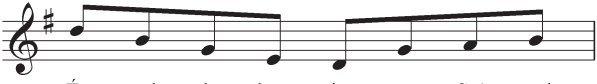

Ér - tünk do - bog itt szent Szí - ved,
Bár - mily mesz - sze té - ve - lyed - tünk,

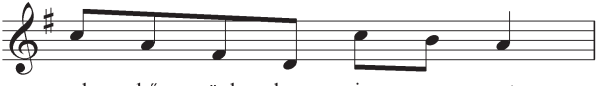

mely bű - nünk - ben is sze - ret.
nagy ir - gal - mad ránk ta - lál.

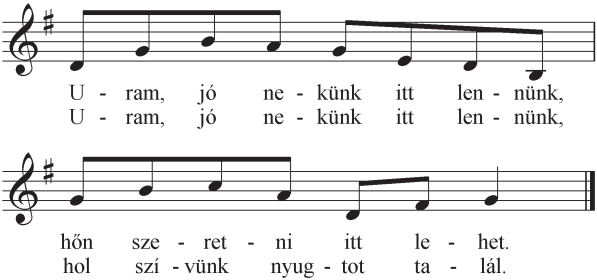

3. Uram, jó nekünk itt lennünk,
érdemünk bár oly kevés.
Könnyű lesz itt életterhünk
és édes a szenvedés.
Szívünket, ha megérinti
szent kegyelmed balzsama,
Uram, jó nekünk itt lennünk,
s nem hagyunk el már soha.

„Péter így szólt Jézushoz: »Mester, jó nekünk itt lenni! Hadd csináljunk három sátrat, neked egyet, Mózesnek egyet és Illésnek egyet.« Nem tudta, hogy mit beszél.”

(Lk 9,33)

Úr Jézus szent Szíve...

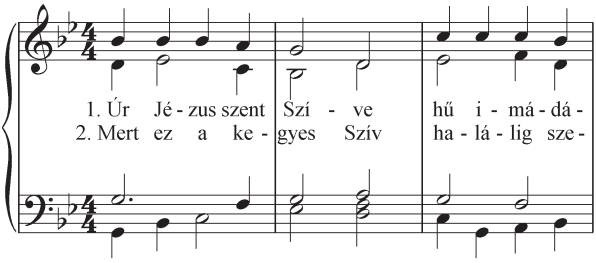

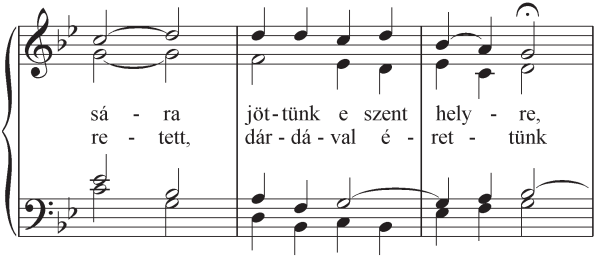

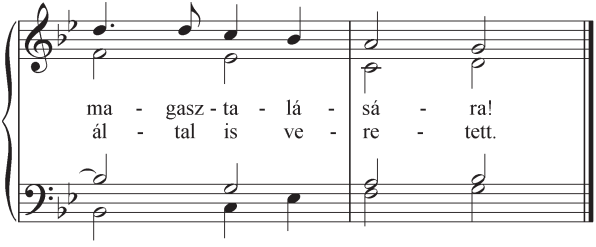

3. Ily lángoló Szívet soha nem találunk,
   Jertek, ó, bűnösök, borulva imádjuk.

4. Nézzétek, még most is mily nagy szeretete,
   Magát adja nekünk Oltáriszentségben.

5. Nyitva áll számunkra Úr Jézus szent Szíve,
   Itt vagyon elrejtve szent teste és vére.

„Szívem mélyéből dicsőítlek, Uram, hirdetem nagy tetteidet. Ujjongok és benned van örömöm, s magasztalom neved, ó Fölséges.” (Zsolt 9,2-3)

„Szívem mérhetetlen irgalmában megígérem neked, hogy mindazoknak, akik kilenc egymásután következő hónap elsőpéntekén megáldoznak, mindenható szeretete megadja a végső bűnbánat kegyelmét. Nem halnak meg kegyelemtől megfosztva és végső szentségek nélkül, mert isteni Szívem biztos menedéket nyújt nekik a végső pillanatban.”

Alacouque Szent Margit

III.

Modern dallamú énekek

Felajánlás

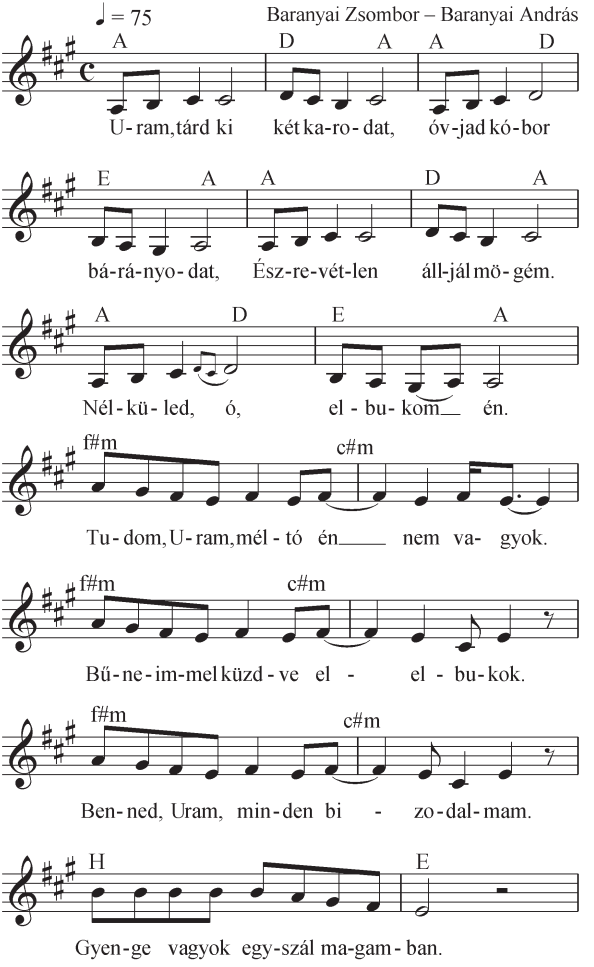
♩ = 75
Baranyai Zsombor – Baranyai András
A D A A D
U-ram, tárd ki két ka-ro-dat, óv-jad kó-bor
E A A D A
bá-rá-nyo-dat, Ész-re-vét-len áll-jál mö-gém.
A D E A
Nél-kü-led, ó, el-bu-kom én.
f#m c#m
Tu-dom, U-ram, mél-tó én nem va-gyok.
f#m c#m
Bű-ne-im-mel küzd-ve el-el-bu-kok.
f#m c#m
Ben-ned, Uram, min-den bi-zo-dal-mam.
H E
Gyen-ge vagyok egy-szál ma-gam-ban.

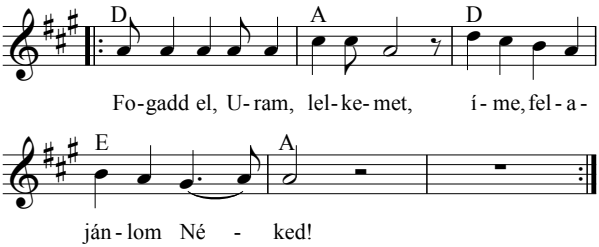

„Irgalmasságodban bizakodtam, Uram. Segítséged legyen öröme szívemnek, hogy énekeljek az Úrnak, aki jót tett velem.” (Zsolt 13,6)

„Fiam, ha magadévá teszed szavaimat és megtartod a parancsaimat, megnyitva füledet a bölcsességnek s kitárva szívedet az okosságnak, igen, csak ha tudásért kiáltasz, és bölcsesség után sóvárog a hangod, ha mint ezüst után, úgy kutatsz utána, és mint a kincsnek, úgy keresed nyomát, akkor érted meg az Úrnak félelmét, s nyered el az Úrnak ismeretét. Mert csak az Úr adhat bölcsességet, az ő szájából származik tudás és értelem. Készen tartja üdvét az igazaknak, akik tisztán élnek, védőpajzs azoknak. Védelmezi az igazság ösvényét, s akik hűek hozzá, azoknak szemmel tartja útját. Akkor megérted az igazságosságot, a törvényt, a becsületet s mind a helyes utat.” (Péld 2,1-9)

Megjelentem az Úr előtt

Baranyai Zsombor – Baranyai András

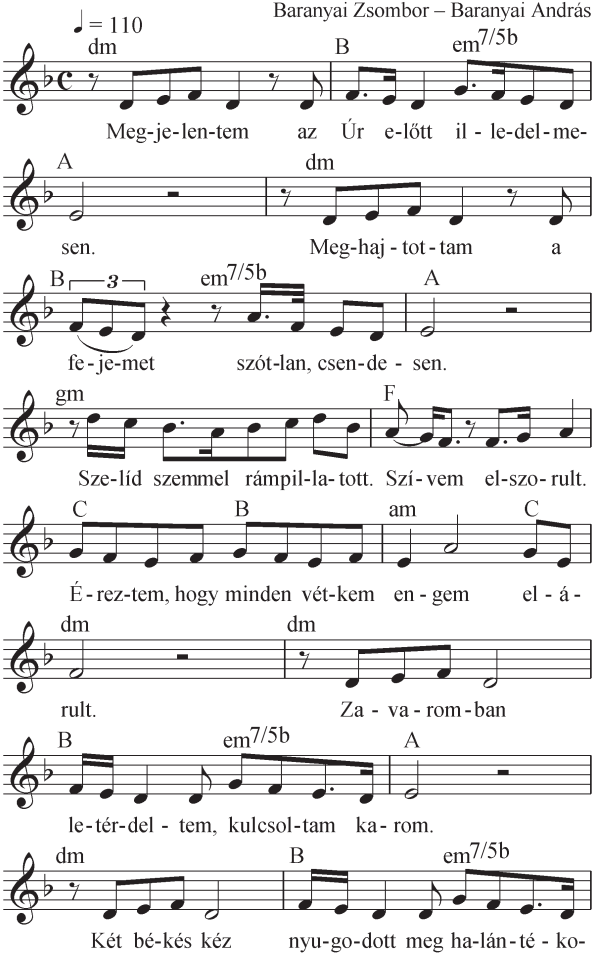

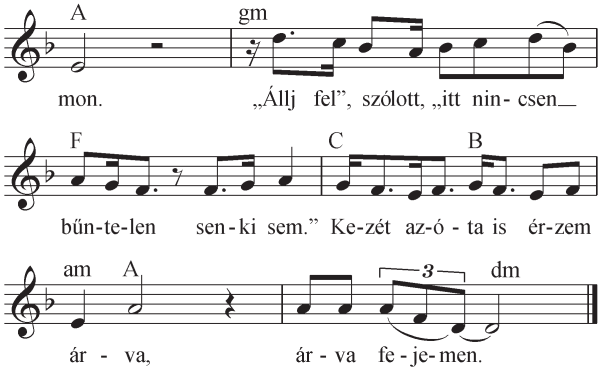

„Ki mondhatja: »Tisztán tartottam szívemet s ment vagyok a bűntől«?” (Péld 20,9)

„Dalolj, Sion leánya, zengj éneket, Izrael! Örülj és ujjongj egész szívedből Jeruzsálem leánya! Nem hajtja végre rajtad az ítéletet az Úr, elűzte ellenségedet, Izraelnek az Úr a királya, ne félj többé semmi rossztól! Azon a napon így szólnak majd Jeruzsálemhez: Ne félj, Sion! Ne lankadjon kezed! Veled van az Úr, a te Istened, az erős Szabadító!” (Szof 3,14-17)

Jézus életem, erőm...

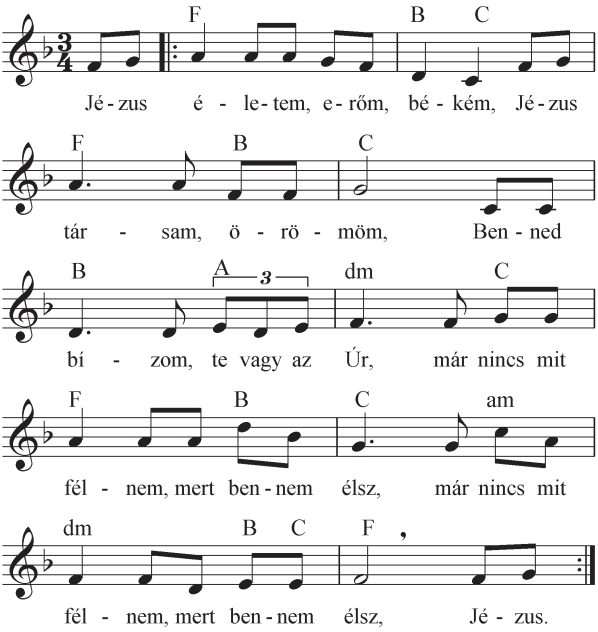

„Az egyik katona lándzsával megnyitotta oldalát, amelyből azonnal vér és víz jött ki” (Jn 19,43)

Segíts Istenem

Baranyai Zsombor – Baranyai András

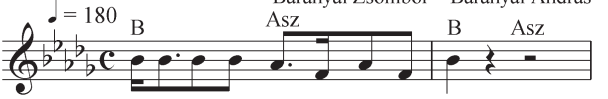

1. El - á - rultam vagy csak nem mertem,

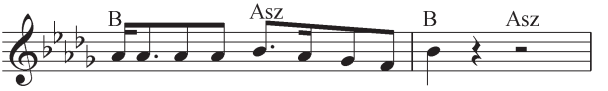

El-á - rultam vagy csak nem mertem,

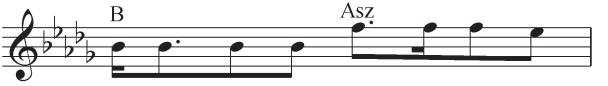

El - á - rul - tam vagy csak nem mer -

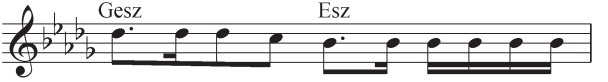

tem meg - vé - de - ni a Ge - cse - má - ni

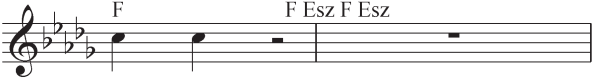

kert - ben.

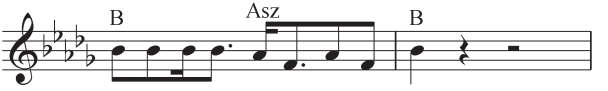

2. Bí - rák e-lőtt ta-nút nem tet - tem,

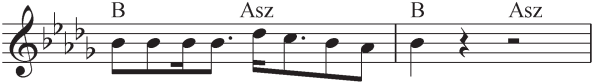

Bí-rák e-lőtt ta-nút nem tet - tem,

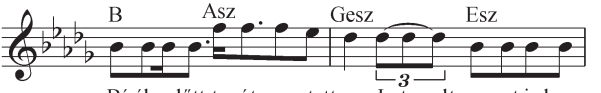

Bírák előtt tanút nem tettem. Letagadtam azt is,hogy

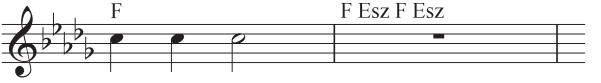

is - mer - tem.

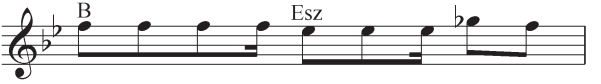

Refrén: Ezt mind tud - ja ró - lam az Is - ten,

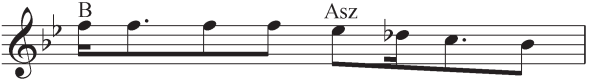

mi - ért vá - rom, hogy se - gít - sen?

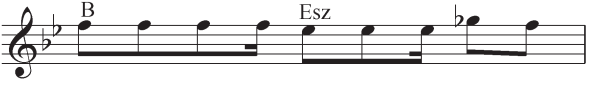

Ezt mind tud - ja ró - lam az Is - ten,

mi-ért várom, hogy segít - sen?

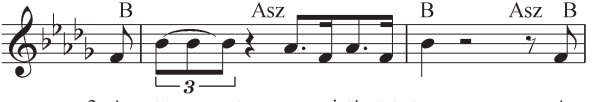

3. A tö-me-get nem csi-tí - tot- tam, A

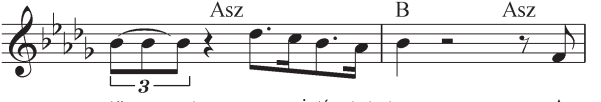

tö-me-get nem csi-tí - tot- tam, A

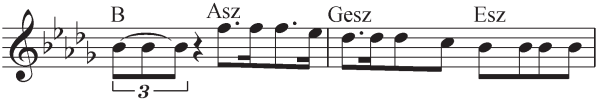

tömeget nem csitítot-tam. A cső-cse- lékkel or-dí-

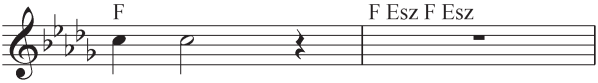

tot - tam.

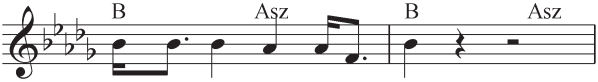

4. Ke - reszt-jét nem ci-pel - tem,

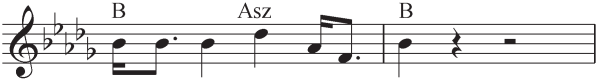

Ke-reszt-jét nem ci-pel - tem,

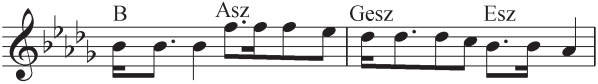

Ke resztjét nem cipeltem, rö högtem az Össze-ver-

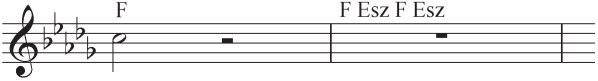

ten.

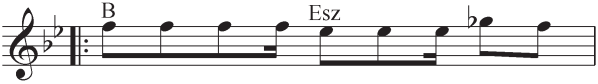

Refrén: Ezt mind tud - ja ró - lam az Is - ten,

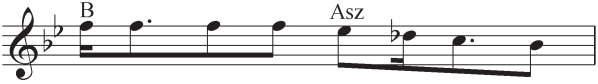

mi - ért vá - rom, hogy se - gít - sen?

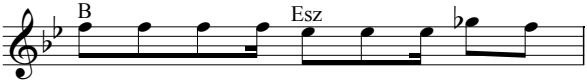

Ezt mind tud - ja ró - lam az Is - ten,

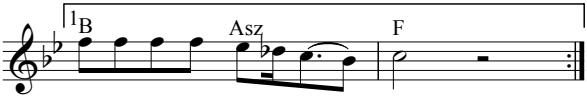

mi - ért várom, hogy se gít - sen?

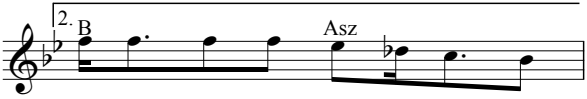

Mi - ért vá - rom, hogy se - gít - sen?

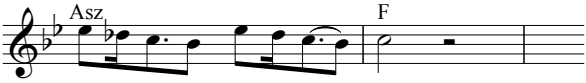

Hogy se gítsen? Hogy se gít - sen?

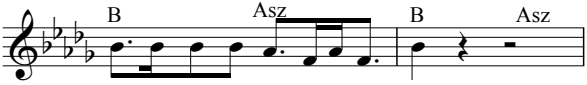

Gú - nyo - lód - tam az e - le - set - ten,

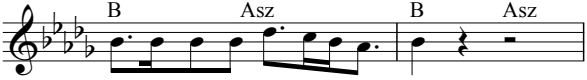

Gú - nyo - lód - tam az e - le - set - ten,

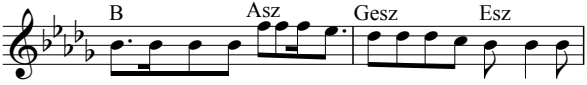

Gú - nyo - lódtam az e - le - set - ten, ru há ját koc - kán el-

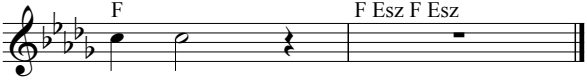

nyer - tem.

Refrén

IV.

Gitáros énekek

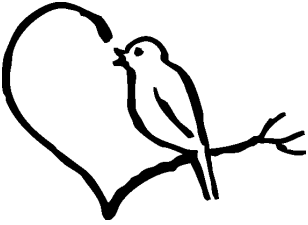

Gyönyörű vagy...

soeur Thérèse Donnet

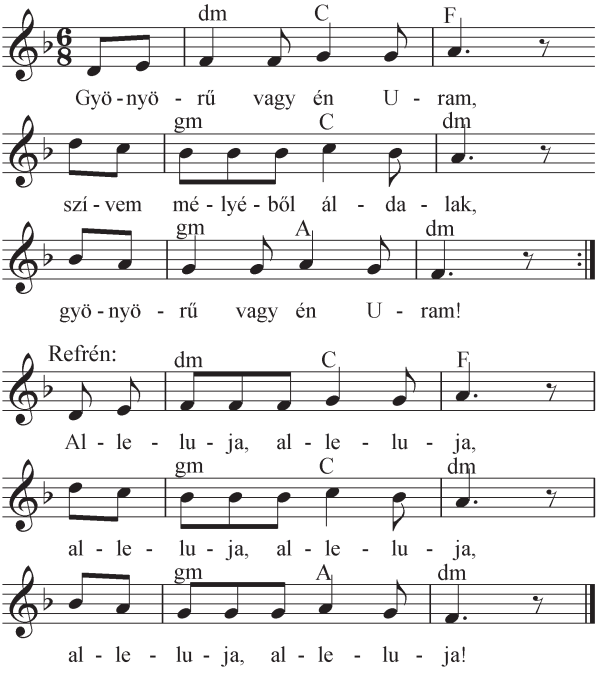

2. Megigézted szívemet,
megérintetted bensőmet,
megérintetted bensőmet.

3. Táncot járva ámulok,
megváltásomra gondolok,
megváltásomra gondolok.

4. Lelked betölti életem,
Benned ujjong, dalol szívem,
Benned ujjong, dalol szívem.

5. Tegyél szívedre pecsétül,
örök életet adj végül,
örök életet adj végül.

„Tegyél a szívedre pecsétnek, mint valami pecsétet a karodra! Mert mint a halál, olyan erős a szerelem, olyan a szenvedély, mint az alvilág. Nyila tüzes nyíl, az Úrnak lángja. Tengernyi víz sem olthatja el a szerelmet, egész folyamok sem tudnák elsodorni. Ha valaki háza egész vagyonát felkínálná is a szerelemért, azt is kevesellnék!”

(Én 8,6-7)

„Az Úrnak félelme üdíti a szívet, ujjongó örömet ad s hosszú életet. Jó véget ér, aki tiszteli az Urat, halálának napján irigykedve nézik. A bölcsesség kezdete az Úr félelme; már anyjuk méhében megkapják a hűek.”

(Sir 1,12-14)

Jézus az Isten Bárányа

Hollósy Péter

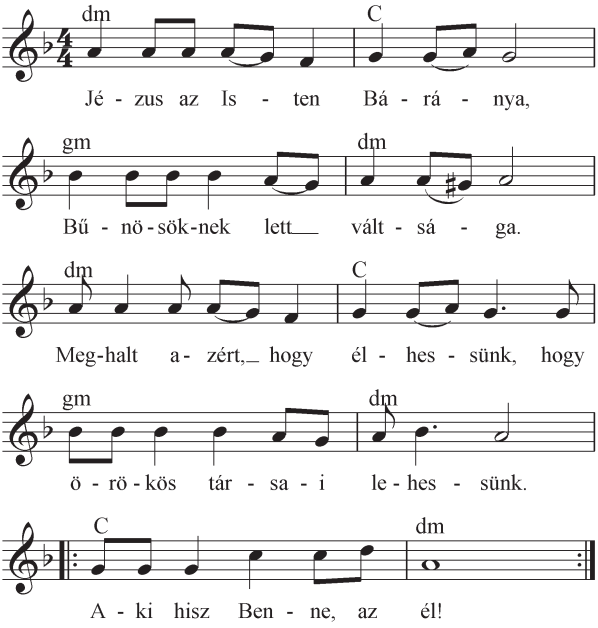

2. Jézus az élet forrása, örök élet van nála.
Kapuka számunkra nyitva áll,
Nem árthat így nekünk a halál!
||: Aki hisz benne, az él! :||

C dm
||: Jézus csak téged vár! :||
C dm C dm
Jézus csak terád vár!

Jézus enyém

D A
1. Jézus enyém, s én az Övé, mert Jézus a szeretet.
A7 D
Jézus enyém, s én az Övé, mert Jézus a szeretet.
D7 G Em
Jézus enyém, s én az Övé, mert Jézus a szeretet.
G D A G D A A7 D
Alleluja, Krisztus Jézus, amen!

2. Elvezet a friss vizekre, mert Jézus a szeretet...

3. Szentlelkével betölt engem, mert Jézus a szeretet...

4. Jézus enyém, s én az Övé, mert Jézus a szeretet.
Elvezet a friss vizekre, mert Jézus a szeretet.
Szentlelkével betölt engem, mert Jézus a szeretet.
Alleluja, Krisztus Jézus, amen!

„Ezt mondja az Úr: Ez a nép csak a szájával közeledik hozzám, és csak az ajkával dicsőít, a szíve azonban távol van tőlem, úgyhogy istenfélelmük csak emberi parancs követése...” (Iz 29,03)

Jézussal járok...

D G
1. Jézussal járok minden nap,
D A
zengd-dicsérd, zeng-dicsérd!
D G
Erős jobbjával támogat,
D A D
zengd dicséretét!

Refr.:
D G
Zengd, zengd, zengd dicséretét,
D A
Zengd, zengd, zengd dicséretét!
D G
Zengd, zengd, zengd dicséretét,
D A D
ó, milyen hatalmas név!

2. Vére a bűntől megmosott...
Szentlelke megújult erőt adott...

3. Általa lett a föld s az ég...
Benne és Érte van a mindenség...

4. Dicsőség és áldás a Bárányanak...
Hódolat és tisztesség a Királynak...

Nézz testvér fel

Équipe Allegria

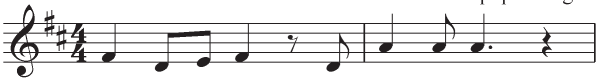

Refrén: Nézz, test- vér, fel, az Úr van itt,

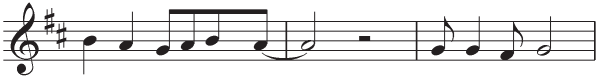

lán-gol-jon a szí- vünk! Kö-zel van már

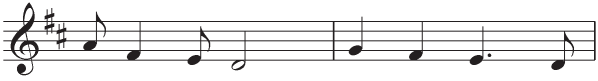

üd - vös - sé- günk, jöjj el, Jé - zu -

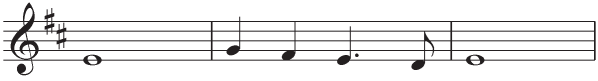

sunk, jöjj el, Jé - zu - sunk.

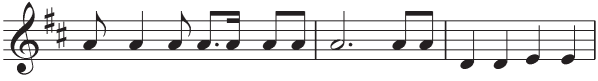

1. Ke - res-tem ar-co- dat, U - ram, le-ha - jol-tál én-hoz

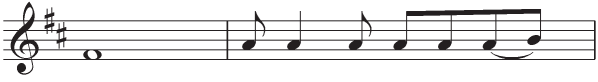

zám, fé - lel - mek, bű - nök tép -

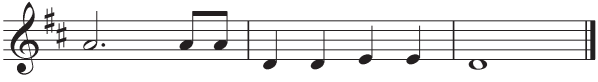

tek, de Te meg - gyó - gyí - tot - tál.

2. Figyelme szeretőn kísér,
meghallgatja az imánk.
Gyötrelmeinkben vígaszt nyújt,
ezért áldja Őt a szánk.

3. Jöjjön, ki szomjas és igyék,
aki hisz, élni fog.
Szívének rejtett mélyéből
az élő víz felbuzog!

„Az igazak lelke azonban Isten kezében van, és gyötrelem nem érheti őket. Az esztelenek szemében úgy látszott, hogy meghaltak; a világból való távozásukat balsorsnak vélték, elmenetelüket megsemmisülésnek. De békességben vannak. (Bölcs 3,1-3)

„Csodálatos nap lesz – csak az Úr ismeri. Nem lesz nappal és nem lesz éjjel: és este is világos lesz. Azon a napon élő víz fakad Jeruzsálemben... Az Úr lesz a király az egész földön. Azon a napon az Úr lesz az egyetlen, és az ő neve lesz az egyetlen." (Zak 14,7-9)

Tartalomjegyzék

BEVEZETÉS 4

I. ÉNEKEK ISMERT SZERZŐKTŐL 7

Édes Jézus... 8
Fényben fürdik..... 10
Hiszek a Szent Szívben 12
Jézusom add..... 14
Krisztus Lelke... 16
Mély imádással... 18
Ó, add, Jézusom..... 21
Ragyogni látom... 22
Szent Szívedbe..... 24
Ó, örök szeretet..... 26

II. NÉPÉNEKEK 29

Jézus Szíve, szeretlek, vágylak..... 31
Jézus, hozzád siet..... 32
Jézus Szíve, szeretlek én..... 35
Jézus Szíve litánia..... 37
Uram, jó nekünk... 44
Úr Jézus szent Szíve... 46

III. MODERN DALLAMÚ ÉNEKEK 49

Felajánlás 50
Megjelentem az Úr előtt 52
Jézus életem, erőm..... 54
Segíts Istenem..... 55

IV. GITÁROS ÉNEKEK 59

Gyönyörű vagy... 60
Jézus az Isten Báránya..... 62
Jézus enyém 63
Jézussal járok... 64
Nézz testvér fel 65